



# CIRCOLO VELICO LUCANO

## CAMPI SCUOLA

### 2025/2026

LA TUA ROTTA VERSO IL FUTURO

AMBIENTE | CULTURA

SPORT | NATURA



CIRCOLOVELICO LUCANO

email: [circolovelicolucano@gmail.com](mailto:circolovelicolucano@gmail.com) / web: [circolovelicolucanopolicoro.it](http://circolovelicolucanopolicoro.it)

Tel. 0835. 910097 335.1277907 - 334.6007002





## *“La scuola dello sport” a servizio dell’istruzione*

Il Circolo Velico Lucano di Policoro, organizzazione dinamica e avveniristica nella promozione di iniziative dedicate al turismo giovanile e studentesco, da oltre 40 anni mette a disposizione degli ospiti la propria esperienza tecnico professionale per la pratica di sport nautici come la vela, la canoa, il nuoto, il windsurf, lo Stand Up Paddle (SUP), il kitesurf e di attività terrestri tra cui l’equitazione, il tennistavolo, il badminton, l’orienteering ed ogni altra disciplina sportiva e laboratoriale volta alla conoscenza e valorizzazione dell’ambiente naturale circostante, considerata come esclusiva opportunità di esplorazione, avventura e socializzazione.



Fra le numerose attività, con la continua assistenza e docenza di istruttori federali, la struttura propone differenti percorsi multi disciplinari che vengono sviluppati all’interno della sede operativa, nello specchio d’acqua antistante e nella meravigliosa Riserva Naturale Orientata del Bosco Pantano, attraverso i quali gli ospiti potranno non solo sperimentare il fascino avvincente delle discipline sportive ma apprezzare anche l’ambiente che li circonda.

**CIRCOLOVELICO LUCANO**



email: [circolovelicolucano@gmail.com](mailto:circolovelicolucano@gmail.com) / web: [circolovelicolucanopolicoro.it](http://circolovelicolucanopolicoro.it)

Tel. 0835. 910097 335.1277907 - 334.6007002



# LE NOSTRE ATTIVITA'

## VELA

La scuola di iniziazione alla vela condurrà l'allievo ad accettare il principio dell'autodisciplina. Il corso prevede lezioni teoriche riguardanti la nomenclatura della barca, le manovre, i venti, le andature, cenni sulla meteorologia, apprendimento dei nodi ed uscite pratiche in mare a bordo di derive, sviluppando una buona tattica nelle diverse andature.



## WINDSURF - PADDLE SURF STAND UP PADDLE (SUP)

Le lezioni vengono inizialmente impartite a terra utilizzando un simulatore affinché l'allievo possa acquisire un buon equilibrio da trasferire successivamente sulla tavola ed una buona padronanza del natante, per iniziare così a navigare in mare in piena sicurezza e totale controllo.



CIRCOLOVELICO LUCANO

email: [circolovelicolucano@gmail.com](mailto:circolovelicolucano@gmail.com) / web: [circolovelicolucanopolicoro.it](http://circolovelicolucanopolicoro.it)

Tel. 0835. 910097 335.1277907 - 334.6007002





# LE NOSTRE ATTIVITA'



## CANOA

La canoa è una disciplina sportiva completa che sollecita in maniera importante i muscoli delle braccia e delle spalle per il gesto tecnico della "pagaiata". Inoltre il canoista utilizza molto i muscoli del dorso, attraverso le rotazioni, e del "core" (la parte centrale dell'organismo, addominali compresi) per il mantenimento dell'equilibrio e della posizione corretta della schiena. Gli allievi, costantemente seguiti dagli istruttori, parteciperanno a fantastiche escursioni lungo le coste dunali del Mar Jonio.



## EQUITAZIONE

Scopo principale è quello di avviare gli allievi al turismo equestre. I partecipanti potranno appassionarsi all'equitazione fin dai primi passi, mentre per chi ha già esperienza con il cavallo, sarà possibile tenere mirate lezioni per estendere le proprie conoscenze tecniche.

CIRCOLOVELICO LUCANO

email: [circolovelicolucano@gmail.com](mailto:circolovelicolucano@gmail.com) / web: [circolovelicolucanopolicoro.it](http://circolovelicolucanopolicoro.it)

Tel. 0835. 910097 335.1277907 - 334.6007002





# LE NOSTRE ATTIVITA'

## ESCURSIONI NATURALISTICHE

Un'escursione nella Riserva del Bosco Pantano fino alla foce del fiume Sinni offre un'esperienza unica a stretto contatto con la natura. Questo straordinario percorso permette di immergersi in un ambiente incontaminato, dove la biodiversità è protagonista. Il momento clou dell'escursione è la possibilità di assistere alla schiusa delle uova delle tartarughe marine, uno spettacolo naturale emozionante e raro. Questi piccoli miracoli della natura ci ricordano l'importanza della tutela del nostro patrimonio ambientale.



## ORIENTEERING

Denominato anche lo Sport dei boschi, è l'insieme delle tecniche che consentono di riconoscere la propria posizione all'interno di un percorso delineato in cui l'atleta, munito di mappa e bussola, deve raggiungere il traguardo transitando in una serie di punti di controllo, denominate lanterne.



CIRCOLOVELICO LUCANO



email: [circolovelicolucano@gmail.com](mailto:circolovelicolucano@gmail.com) / web: [circolovelicolucanopolicoro.it](http://circolovelicolucanopolicoro.it)

Tel. 0835. 910097 335.1277907 - 334.6007002



# CAMPI SCUOLA 2025 / 2026

## LE NOSTRE STRUTTURE RICETTIVE

**I nostri Campi Scuola si svolgono in villaggi con bungalow ecosostenibili e hotel all'avanguardia, dotati di strutture attrezzate per ogni tipo di sport e con spazi coperti dedicati alle attività didattiche.**

**In questo modo i ragazzi possono vivere un'esperienza completa che unisce sport, natura e formazione, garantendo apprendimento e divertimento in ogni condizione meteorologica.**





# CAMPI SCUOLA 2025 / 2026

## LE NOSTRE STRUTTURE RICETTIVE

**L'Hotel Heraclea è una struttura moderna e funzionale, situata a soli 500 metri dal mare. Offre camere ampie e confortevoli, spazi interni eleganti e aree esterne attrezzate, ideali per momenti di relax o attività di gruppo. Grazie alla posizione strategica, dista appena 700 metri dal Circolo Velico Lucano, facilmente raggiungibile a piedi, in pullman o in bicicletta, rendendolo la soluzione ideale per chi desidera unire comfort, natura e attività sportive sul mare.**





# CAMPI SCUOLA 2025 / 2026

## LE NOSTRE STRUTTURE RICETTIVE

**Giardini D'Oriente: Moderno e confortevole, il villaggio è senza barriere architettoniche, dotato di due piscine e ampi spazi all'aperto. Offre tutto il necessario per vivere uno splendido viaggio di istruzione all'insegna di comfort, socialità e divertimento.**

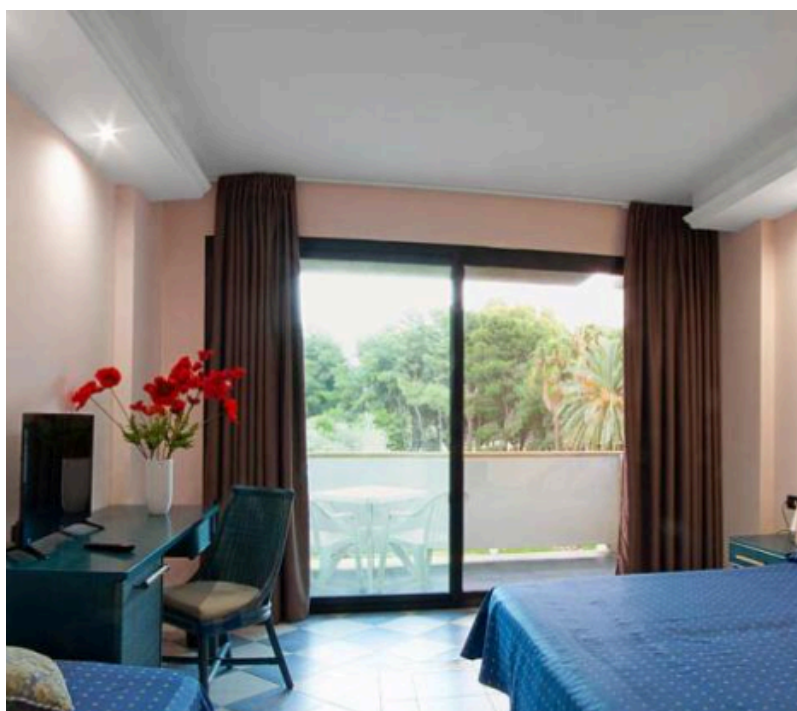



# CAMPI SCUOLA 2025 / 2026

## LE NOSTRE STRUTTURE RICETTIVE

**Sira Resort:** Immerso nel verde del suggestivo bosco di Nova Siri e a pochi passi dal mare, il Sira Resort è un villaggio ecosostenibile di ultima generazione, pensato per offrire comfort e natura in perfetta armonia.

La struttura dispone di ampie aree attrezzate, piscine moderne, servizio bike per esplorare i dintorni e spazi progettati per garantire relax e divertimento. Ogni dettaglio è curato per rendere la vacanza un'esperienza unica e completa, con tutti i servizi necessari per vivere giornate all'insegna del benessere, dello sport e della condivisione.

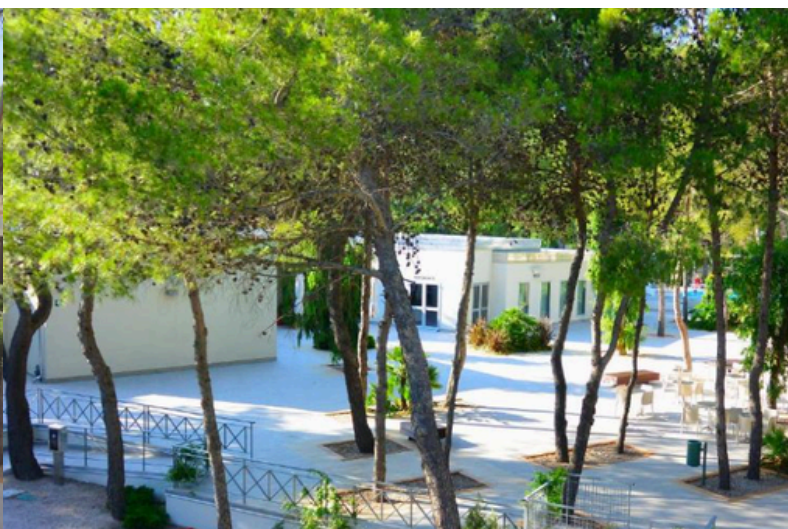

# PROGRAMMA STANDARD

## PRIMO Giorno

- Arrivo ore 15:00 circa in struttura presso il Circolo Velico Lucano, accoglienza e presentazione delle varie attività
- Ore 16:00 Sistemazione
- Ore 18:00 Attività sportive
- Ore 20.00 Cena
- Ore 21.00/23.00 Animazione serale

## SECONDO - QUARTO Giorno

- Ore 8.00 Colazione
- Ore 9.30 Attivita' nautiche o ambientali
- Ore 13.00 Pranzo
- Ore 14/15.00 Attività Ricreative: ping pong, calcio balilla, tiro con l'arco, basket
- Ore 15.30 Attività sportive a scelta
- Ore 20.00 Cena
- Ore 21.00/23.00 Animazione serale

## QUINTO Giorno

- Ore 8.00 Colazione
- Ore 9.30 Regata o Gara finale
- Ore 13.00 Pranzo
- Ore 14:00 Premiazioni e Saluti Finali
- Ore 15:00 Partenza

**CHECK IN ORE 15:00 CHECK-OUT ORE 10:00**

CIRCOLOVELICO LUCANO



email: [circolovelicolucano@gmail.com](mailto:circolovelicolucano@gmail.com) / web: [circolovelicolucanopolicoro.it](http://circolovelicolucanopolicoro.it)

Tel. 0835. 910097 335.1277907 - 334.6007002



# VISITE DIDATTICHE CULTURALI

## VISITA SASSI DI MATERA



Un'escursione emozionante tra gli incantevoli Sassi di Matera, patrimonio UNESCO, alla scoperta di antiche case grotta, affacci mozzafiato sul Parco della Murgia e le affascinanti chiese rupestri, testimonianza viva di un passato millenario scolpito nella roccia.

Un percorso tra natura, cultura e archeologia, in una delle città più suggestive d'Europa.

## VISITA CITTA' DI TARANTO



Un'affascinante escursione culturale tra le meraviglie di Taranto!

Visiteremo il celebre MArTA - Museo Archeologico Nazionale, custode di preziosi tesori della Magna Grecia, il suggestivo Castello Aragonese affacciato sul mare e l'autentica bellezza della Taranto Vecchia, tra vicoli, chiese antiche e tradizioni millenarie.

Un viaggio nel tempo tra cultura, storia e identità mediterranea.

## VISITA ALBEROBELLO



Una visita guidata tra i caratteristici trulli di Alberobello, patrimonio mondiale UNESCO, per scoprire l'architettura unica, la storia del borgo e le antiche tradizioni contadine pugliesi.

Un'esperienza coinvolgente e istruttiva, perfetta per gli studenti, immersi in uno dei luoghi più iconici d'Italia.

CIRCOLOVELICO LUCANO

email: [circolovelicolucano@gmail.com](mailto:circolovelicolucano@gmail.com) / web: [circolovelicolucanopolicoro.it](http://circolovelicolucanopolicoro.it)

Tel. 0835. 910097 335.1277907 - 334.6007002





# VISITE DIDATTICHE CULTURALI

## VISITA OASI WWF - CENTRO RECUPERO TARTARUGHE MARINE

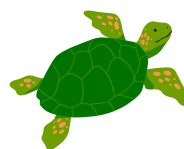

Un'esperienza educativa e coinvolgente presso il Centro Recupero Tartarughe Marine WWF di Policoro, per conoscere da vicino le attività di salvaguardia e cura delle specie marine in pericolo.

Gli studenti potranno osservare le tartarughe, scoprire le cause del loro recupero e imparare il valore della tutela ambientale e del mare.

## VISITA AL PARCO NAZIONALE DEL POLLINO



Un'entusiasmante escursione nel cuore del Parco Nazionale del Pollino, tra panorami mozzafiato, sentieri immersi nella natura e vere meraviglie geologiche e botaniche.

Tra le tappe più suggestive: le spettacolari Gole del Raganello e i maestosi Pini Loricati, simbolo del parco.

Un'esperienza di trekking formativa e indimenticabile, tra biodiversità, geologia e bellezza selvaggia.

## VISITA AL MUSEO DELLA SIRITIDE DI POLICORO



Un viaggio affascinante nel passato, tra reperti unici della Magna Grecia e testimonianze dell'antica città di Herakleia.

La visita al Museo Archeologico della Siritide e al vicino Parco archeologico permette agli studenti di esplorare da vicino la storia, l'arte e la cultura delle civiltà greche e lucane, con percorsi didattici immersivi.

CIRCOLOVELICO LUCANO



email: [circolovelicolucano@gmail.com](mailto:circolovelicolucano@gmail.com) / web: [circolovelicolucanopolicoro.it](http://circolovelicolucanopolicoro.it)

Tel. 0835. 910097 335.1277907 - 334.6007002



# ORGANIZZAZIONE VIAGGIO A/R

**IL CIRCOLO VELICO LUCANO SI PRENDE CURA DEL TUO VIAGGIO A/R**

**Un'esperienza che comincia... ancora prima di arrivare!**  
Il Circolo Velico Lucano si occupa al 100% dell'organizzazione del viaggio di andata e ritorno, offrendo due soluzioni pratiche e sicure:

## **VIAGGIO IN PULLMAN**

Soluzione comoda e diretta: il pullman parte direttamente dalla scuola e arriva a destinazione senza cambi o attese.

**Ideale per gruppi numerosi** e classi che vogliono viaggiare insieme in serenità.

Niente stress con bagagli o coincidenze: tutto gestito in modo centralizzato.

Perfetto per scuole in zone non ben collegate con linee ferroviarie dirette.

## **VIAGGIO IN TRENO**

Più veloce, specialmente per chi parte da città collegate ad alta velocità.

Possibilità di usufruire di **convenzioni e sconti per gruppi scolastici**.

Una soluzione strategica per chi vuole ottimizzare i tempi di percorrenza.

Il nostro staff vi supporta nella prenotazione, nell'assistenza bagagli e nei trasferimenti da/per la stazione.

## **LOGISTICA SENZA PENSIERI**

Il nostro team cura ogni dettaglio organizzativo, dalla scelta del mezzo alla gestione delle tempistiche.

Collaboriamo con vettori affidabili, monitorando in tempo reale eventuali modifiche o imprevisti.



# ORGANIZZAZIONE VIAGGIO A/R

## **ASSISTENZA CONTINUA PER I DOCENTI**

I docenti non saranno mai soli: offriamo assistenza in ogni fase del viaggio.

In caso di ritardi, emergenze o problemi imprevisti, il nostro staff interviene immediatamente.

Ci facciamo carico della gestione logistica, così gli insegnanti possono concentrarsi solo sul valore educativo del viaggio.

## **✓ I VANTAGGI PER LA SCUOLA**

Un referente unico per tutto il viaggio.

Comunicazione trasparente, precisa e puntuale.

Riduzione dello stress organizzativo per i docenti.

Massima sicurezza e controllo in ogni fase.

 Sali a bordo con noi: organizziamo il viaggio perfetto, sicuro e su misura, per vivere al meglio l'esperienza al Circolo Velico Lucano.



# CAMPI SCUOLA 2025 / 2026



# PCTO

*Alternanza*  
SCUOLA - LAVORO

**Il progetto** offre alle scuole e ai ragazzi la possibilità di svolgere attività formative in contesti reali, sviluppando competenze utili per il futuro.

**Gli studenti possono:**

acquisire abilità trasversali (lavoro di squadra, problem solving, autonomia);

orientarsi meglio nelle proprie scelte di studio e professionali; vivere esperienze pratiche a contatto con il mondo del lavoro, in un ambiente stimolante e sicuro.

**Alle scuole** il progetto garantisce un percorso strutturato, coerente con gli obiettivi formativi e pienamente riconosciuto come esperienza valida ai fini dell'alternanza scuola-lavoro.

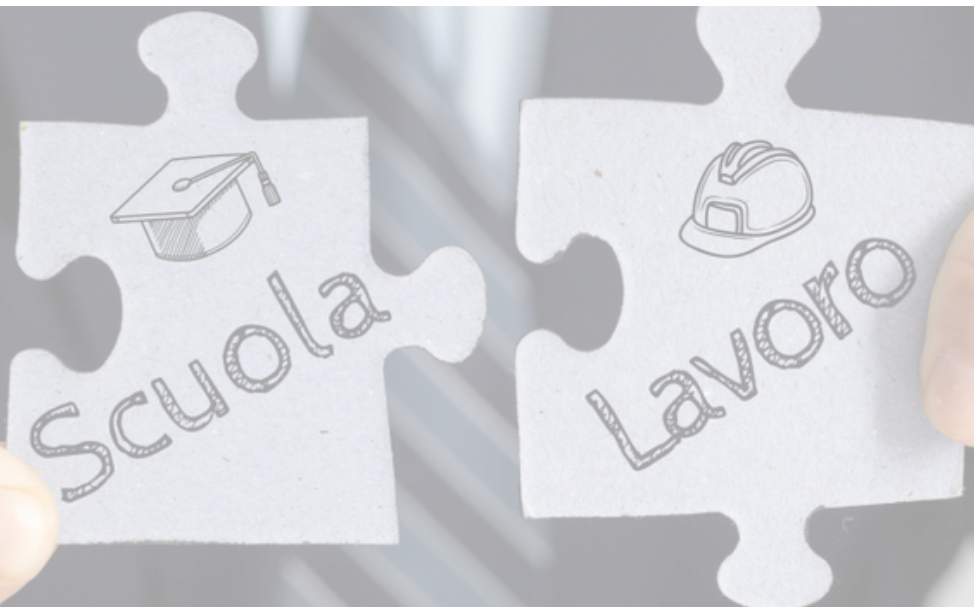



## **COSA METTERE IN VALIGIA?**

I consigli utili per il soggiorno al villaggio

### **ABBIGLIAMENTO**

T-shirt, pantaloncini, felpe leggere

Intimo e calzini in abbondanza

Pigiama

K-way o giacca leggera antivento

Cappellino per il sole

Costume da bagno

### **CALZATURE**

Scarpe da ginnastica

Sandali o ciabatte

### **IGIENE PERSONALE**

Spazzolino e dentifricio

Shampoo e bagnoschiuma

Asciugamani personali

Crema solare ad alta protezione

### **ALTRI OGGETTI UTILI**

Zainetto per le escursioni

Borraccia

Sacchetto per la biancheria sporca

Documenti personali in fotocopia



**CIRCOLOVELICO LUCANO**

email: [circolovelicolucano@gmail.com](mailto:circolovelicolucano@gmail.com) / web: [circolovelicolucanopolicoro.it](http://circolovelicolucanopolicoro.it)

Tel. 0835. 910097 335.1277907 - 334.6007002



**SIAMO PRESENTI SUL PORTALE**

**acquistinretepa.it**

Il Portale degli acquisti delle Pubblica Amministrazione

- **Codice 63510000-7 Descrizione Servizi di agenzie di viaggi e servizi affini**
- **Codice 63515000-2 Descrizione Servizi relativi all'organizzazione di viaggi**
- **Codice 55200000-2 Descrizione Campeggi ed altre sistemazioni non alberghiere**
- **Codice 63511000-4 Descrizione Organizzazione di viaggi tutto compreso**
- **Codice 55241000-1 Descrizione Servizi di centri di vacanza**
- **Codice 63512000-1 Descrizione Vendita di biglietti di viaggio e di servizi di viaggio tutto compreso**
- **Codice 55130000-0 Descrizione Altri servizi alberghieri**
- **Codice 55110000-4 Descrizione Servizi di sistemazione alberghiera**
- **Codice 55220000-8 Descrizione Servizi di alloggio in campeggi**

**CIRCOLOVELICO LUCANO**

email: [circolovelicolucano@gmail.com](mailto:circolovelicolucano@gmail.com) / web: [circolovelicolucanopolicoro.it](http://circolovelicolucanopolicoro.it)

Tel. 0835. 910097 335.1277907 - 334.6007002

